جامعة البعث
كلية الهندسة الميكانيكية و الكهربائية
امتحان مقرر: الدارات الكهربائية (٢)
السنة الثالثة- قسم الطاقة الكهربائية

اسم الطالب:
الفصل الثاني: ٢٠٢٣ /٢٠٢٤
الدرجة: سبعون فقط
مدة الامتحان: ساعتان

السؤال الأول: (20 درجة)

١- عند أي تردد (منسوب الى تردد القطع f_c) يكون ثابت التضعيف $\alpha = 10\ dB$ في مرشح التمرير المنخفض الذي تم دراسته نظريا.

٢- حدد تردد القطع وممانعة التصميم لمرشح التمرير العالي الذي تم دراسته نظريا، اذا كان $C = 1\ \mu F$, $L = 10\ mH$

السؤال الثاني: (15 درجة)

أوجد مصفوفة ثوابت الممانعات لثنائي البوابة التالي:
يفضل استخدام طريقة تيارات الحلقات

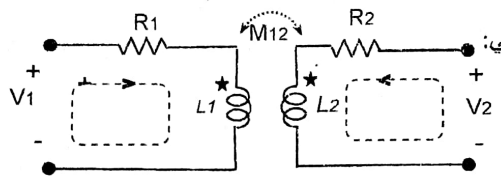

السؤال الثالث: (20 درجة)

ليكن لدينا ثنائي البوابة التالي والمطلوب:
إيجاد مصفوفة ثوابت السماحيات فقط.
يفضل استخدام طريقة كمونات العقد.

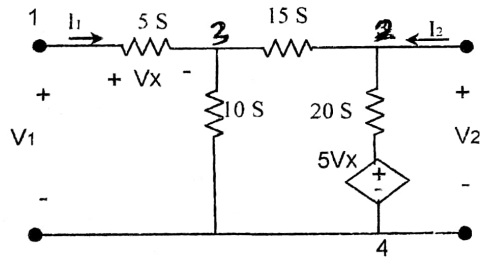

السؤال الرابع: (15 درجة)

أوجد الممانعة المكافئة فقط للدارة التالية وذلك بين النقطتين a و b.

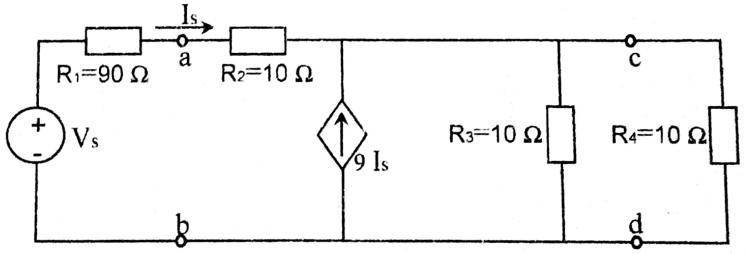

مع التمنيات بالتوفيق و النجاح للجميع

مدرس المقرر
د. ياسر خضور

٢٠٢٤/٧/٣

- كلية الهندسة التكنولوجية
امتحان مقرر الدارات الكهربائية 2 - السنة الثالثة قسم الطاقة الكهربائية
الفصل الثاني : ٢٠٢٤/٢٠٢٣ -

سلم التصحيح - الدرجة سبعون فقط

الجواب على السؤال الأول : (20 درجة)

1 - تردد القطع (10 درجات)

$f_c = \frac{1}{\pi\sqrt{LC}}$

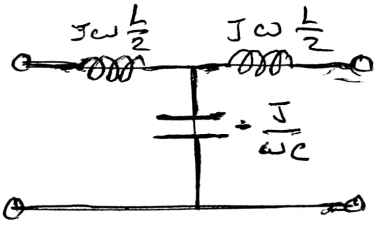

ثابت التضعيف (التخامد) في مجال الحزم :

$\alpha = 2 \cdot ch^{-1}(f/f_c)$ 5

$\alpha = 10dB = 10 \cdot 0.115 \cdot Np = 1.15 Np$ ولدينا:

$\frac{1.15}{2} = ch^{-1}(f/f_c)$ ⇒

$f/f_c = ch\,0.575 = 1.17$

$\Rightarrow f = 1.17 \cdot f_c$ 5

(10 درجات)

2 - قيمة C

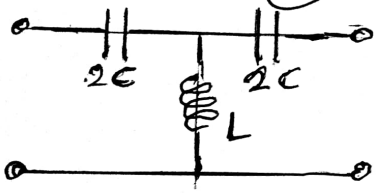

$L = 10mH$

$2C = 1\mu F \Rightarrow C = 0.5\mu F$

$R_0 = \sqrt{\frac{L}{C}} = \sqrt{\frac{10 \cdot 10^{-3}}{10 \cdot 0.5}} = 141.4\,\Omega$ 5

$f_c = \frac{1}{2\pi\sqrt{L \cdot C}} = 1129 Hz$ 5

الجواب على السؤال الثاني : (15 درجة)

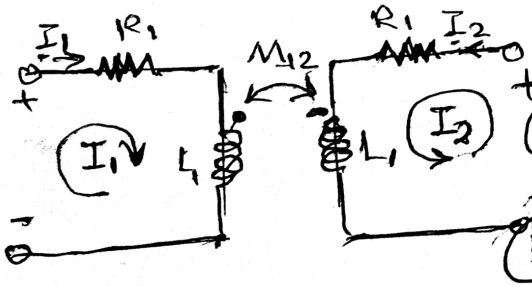

5 معادلة الفولطية على الملف الأول $V_1 = (R_1 + J\omega L_1)I_1 + J\omega M_{12} I_2$

5 معادلة الفولطية على الملف الثاني $V_2 = J\omega M_{12} I_1 + (R_2 + J\omega L_2) I_2$

5 مصفوفة المعاوقة بشكل عام:

$[Z] = \begin{bmatrix} Z_{11} & Z_{12} \\ Z_{21} & Z_{22} \end{bmatrix} = \begin{bmatrix} R_1 + J\omega L_1 & J\omega M_{12} \\ J\omega M_{12} & R_2 + J\omega L_2 \end{bmatrix}$

مدرس المادة

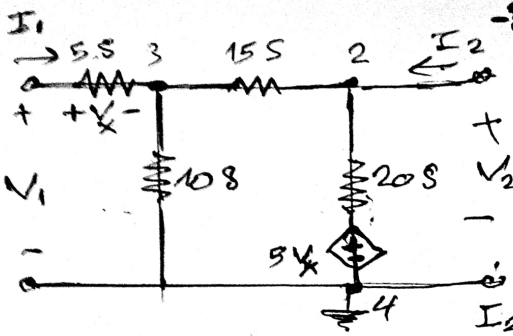

(ق 20): ...

(V4 = 0) ... العقد

معادلة العقدة (1):

(5) $I_1 = 5V_1 - 5V_2$ ---①

معادلة العقدة 2:

$I_2 + 20 + 5V_x = (20+15)V_2 - 15V_3$ (5) ②

$V_x = V_1 - V_3 \Rightarrow I_2 = -100V_1 + 35V_2 + 85V_3$

معادلة العقدة 3:

$-5V_1 - 15V_2 + (5+10+15)V_3 = 0$

$\Rightarrow V_3 = \frac{5V_1 + 15V_2}{30}$ ---③ (5)

نعوض ③ في ② ، ① فنجد بعد الرتيب:

$I_1 = 4{,}1666 \cdot V_1 - 2{,}5\,V_2$ ---④

$I_2 = 85{,}8333 \cdot V_1 + 77{,}5\,V_2$ ---⑤ (5)

$\Rightarrow \bar{Y} = \begin{bmatrix} 4{,}1666 & -2{,}5 \\ -85{,}8333 & 77{,}5 \end{bmatrix}$

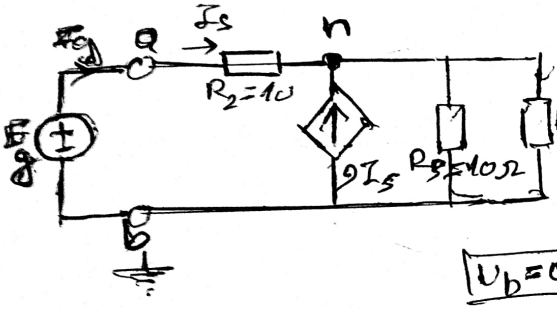

حل السؤال الرابع: (ق 15)

- نفرض وجود منبع جهد بين a و b

- يحسن الدارة تيار I_g فتكون $R_{th} = \frac{E_g}{I_g}$ (5)

- نستخدم معادلات العقد ولكن نفرض $V_b = 0$

وبالتالي يكون لدينا عقدة واحدة مستقلة n:

$V_n\left(\frac{1}{10} + \frac{1}{10} + \frac{1}{10}\right) = E_g/10 + 9I_s$

(5) $\Rightarrow V_n = E_g + 90\,I_g$ ---①

حيث أن $I_g = I_s$

نعوض V_n في المعادلة التي حصلنا عليها سابقا عند العقدة n في ①:

$I_s + 9I_s = I_g + 9I_g = \frac{V_n}{5} \Rightarrow V_n = 50\,I_g$

نعوض V_n من المعادلة ② في ①: (5)

$150\,I_g = E_g + 90\,I_g \Rightarrow E_g/I_g = R_{eq} = 60\,[\Omega]$

03/07/2024

انتهى الامتحان - انتهى